

ЈП „Путеви Београда“ Београд
27. марта 43-45, Београд
ПИБ 110101474
МБ: 21297739
VII бр. 43-681/23
Дана: 01.03.2023.

**NENAD RISTIĆ PR PERIONICA AUTO CENTAR BLACK LINE BEOGRAD
ДРАГОСЛАВА СРЕЈОВИЋА 1 з, БЕОГРАД (ПАЛИЛУЛА), -**

ПРЕДМЕТ: Обавештење у вези са утврђивањем накнаде за коришћење делова путног земљишта јавног пута

Поштовани,

У складу са чланом 66. Закона о општем управном поступку („Службени гласник РС“ број 18/2016, 95/2018- аутентично тумачење и 2/2023-одлука УС), ЈП „Путеви Београда“ Београд, Ул. 27. марта 43-45, са адресом за пријем поште у Ул. Жоржа Клемансоа број 19/сутерен, Београд, у својству управљача општинског пута и улице, обавештава странку о поступању у управној ствари у вези са утврђивањем накнаде за коришћење делова путног земљишта јавног пута и другог земљишта које користи управљач општинског пута и улице, за шта правни основ чине доле наведени прописи.

Законом о путевима („Службени гласник РС, бр. 41/2018 и 95/2018 -др.закон), чланом 9. дефинисано је да је управљање јавним путевима делатност од општег интереса, која између осталог обухвата и организовање наплате и контролу наплате накнада за употребу јавног пута, вршење јавних овлашћења, док је чланом 10. Закона дефинисано да делатност може да обавља и јавно предузеће, коме је надлежни орган јединице локалне самоуправе поверио обављање делатности управљања општинским путевима, улицама и некатегорисаним путевима.

Законом о накнадама за коришћење јавних добара („Службени гласник РС“, бр. 95/2018, 49/2019, 86/2019 – усклађени дин. изн., 156/2020- усклађени дин.изн. и 15/2021- доп. усклађених дин. изн.), уређују се накнаде за коришћење јавних добара.

Чланом 186, став 1. тачка 4) наведеног закона прописана је накнада за коришћење делова путног земљишта јавног пута и другог земљишта које користи управљач јавног пута.

Чланом 202. Закона прописано је да је обвезник накнаде за коришћење делова путног земљишта јавног пута и другог земљишта које користи управљач јавног пута, а које је у општој употреби - **корисник** тог земљишта.

Начин утврђивања и плаћања ове накнаде уређен је чланом 205. став 2. Закона, којим је прописано да накнаду за коришћење делова путног земљишта општинског пута утврђује **решењем** управљач општинског пута и улице.

Одлуком о оснивању јавног предузећа за управљање јавним путевима града Београда („Службени лист града Београда“, број 4/2017) основано је предузеће ЈП „Путеви Београда“ Београд, као управљач јавних путева града Београда, а **Одлуком о накнадама за коришћење јавних путева за територију града Београда** („Службени лист града Београда“, бр. 118/2018, 26/2019, 17/2020, 9/2021 и 120/2021), утврђена је висина накнаде и олакшице за коришћење јавних путева за територију града Београда који припадају управљачу јавних путева града Београда.

Увидом у податке из базе података формиране на основу извршеног снимања путног земљишта, констатовано је да обвезник накнаде користи укупну површину дела путног

земљишта, улице којом се креће јавни превоз износи 44m², и који се користи за приступ објекту на адреси у Ул. **ДРАГОСЛАВА СРЕЈОВИЋА 13** који се налази на кат.парц. улице **620/5, КО ПАЛИЛУЛА**, општина **ПАЛИЛУЛА** у површини од 44 m², а који се користи за приступ објекту који се налази на кат.парц. **620/14, КО ПАЛИЛУЛА**, општина **ПАЛИЛУЛА**, у којем обавља пословну делатност, што потврђује и Катастарско-топографски план са орто-фото планом прикључка.

Прилог: Ситуациони план са означеним површинама делова путног земљишта општинских путева и улица који се односи на приступ објекту, означен бројем 5214.

Уколико имате примедбе на податке из овог обавештења, потребно је да се писаним путем изјасните у року од 8 дана од дана пријема овог обавештења. Примедбе са одговарајућим доказима достављају се на адресу: Жоржа Клемансоа број 19/сутерен, 11000 Београд, Сектор за економске и финансијске послове.

С поштовањем,

Извршни директор
за економске
и финансијске послове

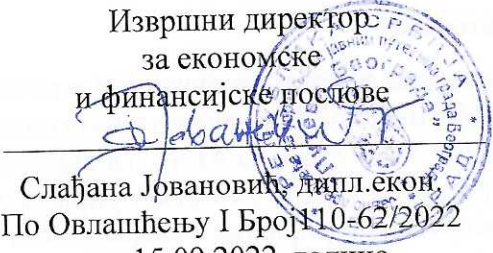
Слађана Јовановић, дипл. екон.
По Овлашћењу I Број 110-62/2022
од 15.09.2022. године.

Доставити:

- NENAD RISTIĆ PR PERIONICA
AUTO CENTAR BLACK LINE
BEOGRAD
- Служби рачуноводства;
- Архиви.

ОПШТИНА: ПАЛИЛУЛА

КО: ПАЛИЛУЛА

СИТУАЦИОНИ ПЛАН
СА ОРТОФОТО ПЛАНОМ ПРИКЉУЧАКА

1:250

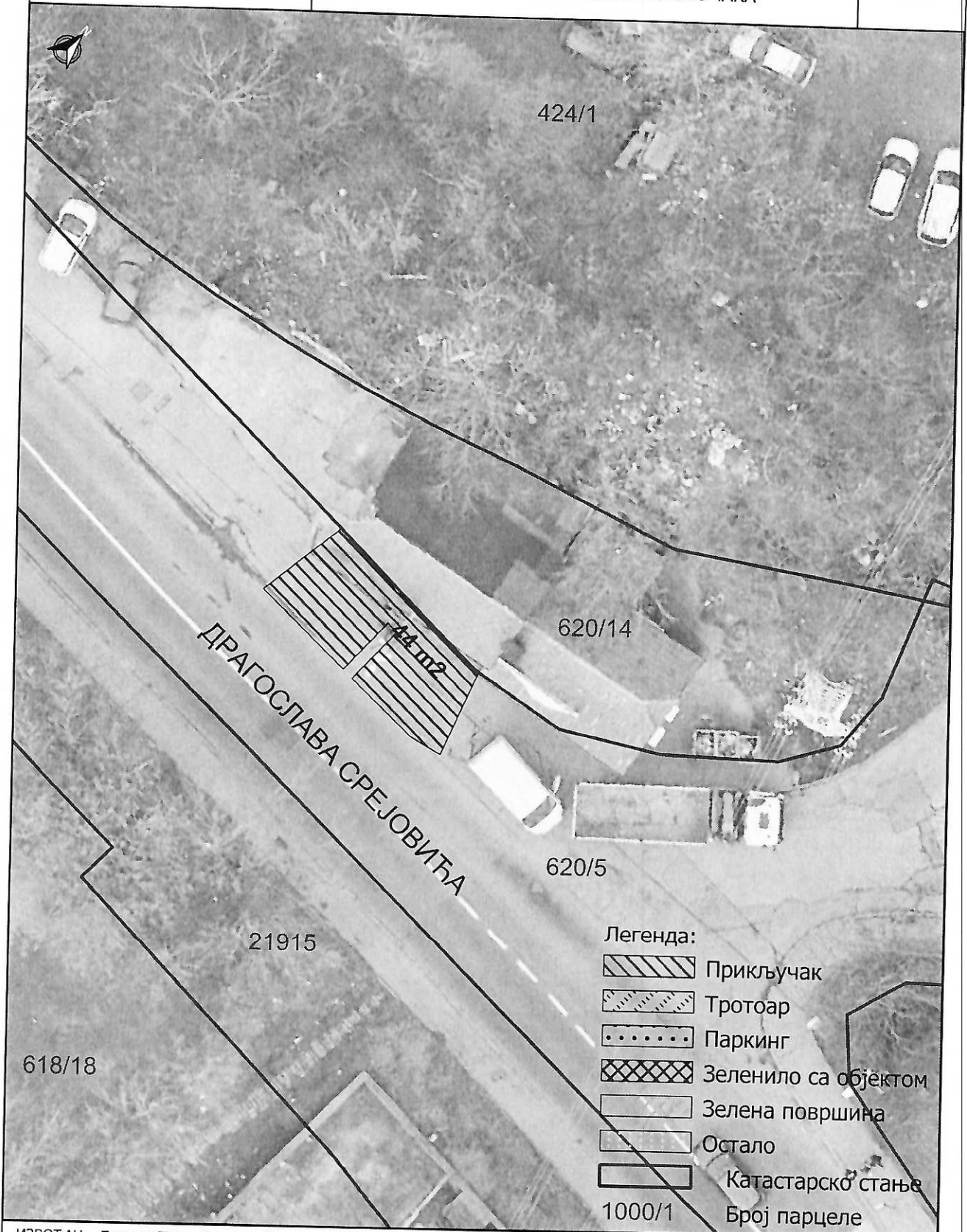

ИЗВОЂАЧ: Геопут, Томе Росандића
бр.2, Београд

ГЕОПУТ

ГЕОКРУЛЈ D.O.O., Запањска
бр.84ђ, Београд

Geokruļj

НАРУЧИЛАЦ:

ЈП "ПУТЕВИ БЕОГРАДА" 27
марта 43-45, 11000, Београд



ОДГОВОРНИ ИЗВОЂАЧ:

Boban Borzević
Бобан Ђорђевић, дипл.инж.геодез.
Лиценца ИКС: 471 Ј169 15
Лиценца I реда РГЗ 01 0360 14

ОБЈЕКАТ:

NENAD RISTIĆ PR AUTO CENTAR BLACK LINE
ДРАГОСЛАВА СРЕЈОВИЋА 13

КП:

620/5

БРОЈ ОБЈЕКТА/
ПРИКЉУЧАКА:

5214_1

STATE OF TEXAS

COMMISSIONERS OF THE LAND OFFICE

LAND OFFICE REPORT

FOR THE YEAR 1900

SECTION	TOWNSHIP	COUNTY	ACRES	VALUE
1	1	1	100	1000
2	2	2	200	2000
3	3	3	300	3000
4	4	4	400	4000
5	5	5	500	5000
6	6	6	600	6000
7	7	7	700	7000
8	8	8	800	8000
9	9	9	900	9000
10	10	10	1000	10000
11	11	11	1100	11000
12	12	12	1200	12000
13	13	13	1300	13000
14	14	14	1400	14000
15	15	15	1500	15000
16	16	16	1600	16000
17	17	17	1700	17000
18	18	18	1800	18000
19	19	19	1900	19000
20	20	20	2000	20000
21	21	21	2100	21000
22	22	22	2200	22000
23	23	23	2300	23000
24	24	24	2400	24000
25	25	25	2500	25000
26	26	26	2600	26000
27	27	27	2700	27000
28	28	28	2800	28000
29	29	29	2900	29000
30	30	30	3000	30000
31	31	31	3100	31000
32	32	32	3200	32000
33	33	33	3300	33000
34	34	34	3400	34000
35	35	35	3500	35000
36	36	36	3600	36000
37	37	37	3700	37000
38	38	38	3800	38000
39	39	39	3900	39000
40	40	40	4000	40000
41	41	41	4100	41000
42	42	42	4200	42000
43	43	43	4300	43000
44	44	44	4400	44000
45	45	45	4500	45000
46	46	46	4600	46000
47	47	47	4700	47000
48	48	48	4800	48000
49	49	49	4900	49000
50	50	50	5000	50000
51	51	51	5100	51000
52	52	52	5200	52000
53	53	53	5300	53000
54	54	54	5400	54000
55	55	55	5500	55000
56	56	56	5600	56000
57	57	57	5700	57000
58	58	58	5800	58000
59	59	59	5900	59000
60	60	60	6000	60000
61	61	61	6100	61000
62	62	62	6200	62000
63	63	63	6300	63000
64	64	64	6400	64000
65	65	65	6500	65000
66	66	66	6600	66000
67	67	67	6700	67000
68	68	68	6800	68000
69	69	69	6900	69000
70	70	70	7000	70000
71	71	71	7100	71000
72	72	72	7200	72000
73	73	73	7300	73000
74	74	74	7400	74000
75	75	75	7500	75000
76	76	76	7600	76000
77	77	77	7700	77000
78	78	78	7800	78000
79	79	79	7900	79000
80	80	80	8000	80000
81	81	81	8100	81000
82	82	82	8200	82000
83	83	83	8300	83000
84	84	84	8400	84000
85	85	85	8500	85000
86	86	86	8600	86000
87	87	87	8700	87000
88	88	88	8800	88000
89	89	89	8900	89000
90	90	90	9000	90000
91	91	91	9100	91000
92	92	92	9200	92000
93	93	93	9300	93000
94	94	94	9400	94000
95	95	95	9500	95000
96	96	96	9600	96000
97	97	97	9700	97000
98	98	98	9800	98000
99	99	99	9900	99000
100	100	100	10000	100000

101